

Projekt

z dnia 21 października 2021 r.
Zatwierdzony przez

**UCHWAŁA NR
RADY MIEJSKIEJ W KĄTACH WROCŁAWSKICH**

z dnia 2021 r.

w sprawie nadania nazwy ulicy w miejscowości Smolec

Na podstawie art. 18 ust. 2 pkt 13 ustawy z dnia 8 marca 1990 r. o samorządzie gminnym (t.j. Dz. U. 2021 r., poz. 1372) uchwała się, co następuje:

§ 1. 1. Nadaje się ulicy zlokalizowanej w granicy części działki nr ewid. 120 do skrzyżowania z ul. Żytnią obręb Smolec nazwę ulica Kozia.

2. Przebieg i granice ulicy wymienionej w ust.1 oznaczone są na mapie stanowiącej załącznik nr 1 do niniejszej uchwały.

§ 2. Wykonanie uchwały powierza się Burmistrzowi Miasta i Gminy Kąty Wrocławskie.

§ 3. Uchwała wchodzi w życie po upływie 14 dni od dnia ogłoszenia w Dzienniku Urzędowym Województwa Dolnośląskiego.

Przewodnicząca Rady Miejskiej

Anna Skórczak

Załącznik do uchwały Nr
Rady Miejskiej w Kątach Wrocławskich
z dnia 2021 r.

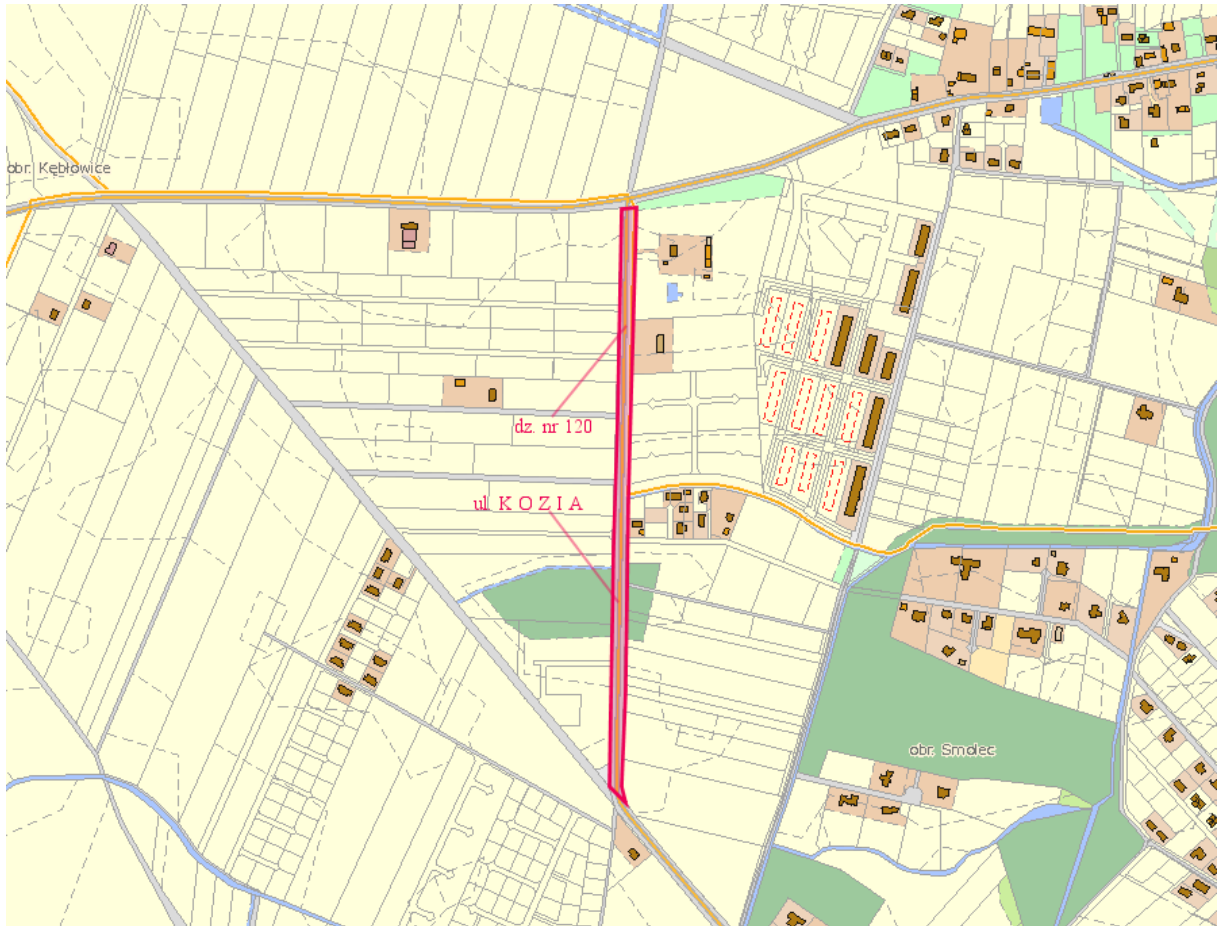

UZASADNIENIE

Zgodnie z art. 18 ust. 2 pkt 13 ustawy z dnia 8 marca 1990 r. o samorządzie gminnym (t.j. Dz. U. 2021 r., poz. 1372), podejmowanie uchwał, w sprawie nazw ulic, placów publicznych, mostów oraz wznoszenia pomników przyrody, należy do wyłącznej kompetencji właściwości rady gminy.

Ustalenie nowej nazwy ulicy, będącej przedmiotem niniejszej uchwały wiąże się z potrzebą zapewnienia prawidłowej i czytelnej numeracji porządkowej, nieruchomości przeznaczonych pod zabudowę, zgodnie z zasadami wynikającymi z Rozporządzenia Ministra Rozwoju, Pracy i Technologii z dnia 21 lipca 2021 r. w sprawie ewidencji miejscowości, ulic i adresów (Dz. U. 2021 r., poz. 1368).

Działka, której proponuje się nadać nazwę, jest działką gminną.

Wniosek wraz z propozycją nadania nazwy ul. Kozia i pozytywną opinią zebrania wiejskiego, został złożony przez sołtysa Smolca-Centrum.

Należy zwrócić szczególną uwagę, iż nadanie nazwy ulicy służy bezpieczeństwu mieszkańców oraz określa lokalizację nieruchomości m.in. służbom ratowniczym.

Mając na uwadze powyższe, podjęcie niniejszej uchwały jest w pełni zasadne.