

**Projekt**

z dnia 19 marca 2025 r.

Zatwierdzony przez .....

**UCHWAŁA NR .....  
RADY MIEJSKIEJ W KĄTACH WROCŁAWSKICH**

z dnia ..... 2025 r.

**w sprawie nadania nazw ulic w miejscowości Smolec**

Na podstawie art. 18 ust. 2 pkt 13 ustawy z dnia 8 marca 1990 r. o samorządzie gminnym (t.j. Dz. U. 2024 r., poz. 1465 ze zm.) oraz uchwały nr LVI/718/22 Rady Miejskiej w Kątach Wrocławskich z dnia 29 września 2022 r. w sprawie określania zasad nadawania nazw ulicom, placom, rondom oraz drogom wewnętrznym na terenie miasta i gminy Kąty Wrocławskie (Dz. Urz. 2022 r., poz. 4943) uchwala się, co następuje:

**§ 1.** 1. Nadaje się ulicom zlokalizowanym w miejscowości Smolec w granicach działek:

- część działki nr 183/2, 180/151, 180/181, 180/153, 180/155, 180/157, 180/159, 180/161, 180/163, 180/185, 180/165, 180/167, 180/169, 180/171, 180/173, 180/175, 180/188, 180/177, nazwę ul. Cytrynowa,
- nr 184/8, 184/11, nazwę ul. Malachitowa,
- nr 186/6, nazwę ul. Wiązowa.

2. Położenie ulic wymienionych w ust.1 oznaczone jest na mapie stanowiącej załącznik do niniejszej uchwały.

**§ 2.** Wykonanie uchwały powierza się Burmistrzowi Miasta i Gminy Kąty Wrocławskie.

**§ 3.** Uchwała wchodzi w życie po upływie 14 dni od dnia ogłoszenia w Dzienniku Urzędowym Województwa Dolnośląskiego.

Przewodnicząca Rady Miejskiej

**Anna Skórczak**

Załącznik do uchwały Nr .....  
Rady Miejskiej w Kątach Wrocławskich  
z dnia ..... 2025 r.

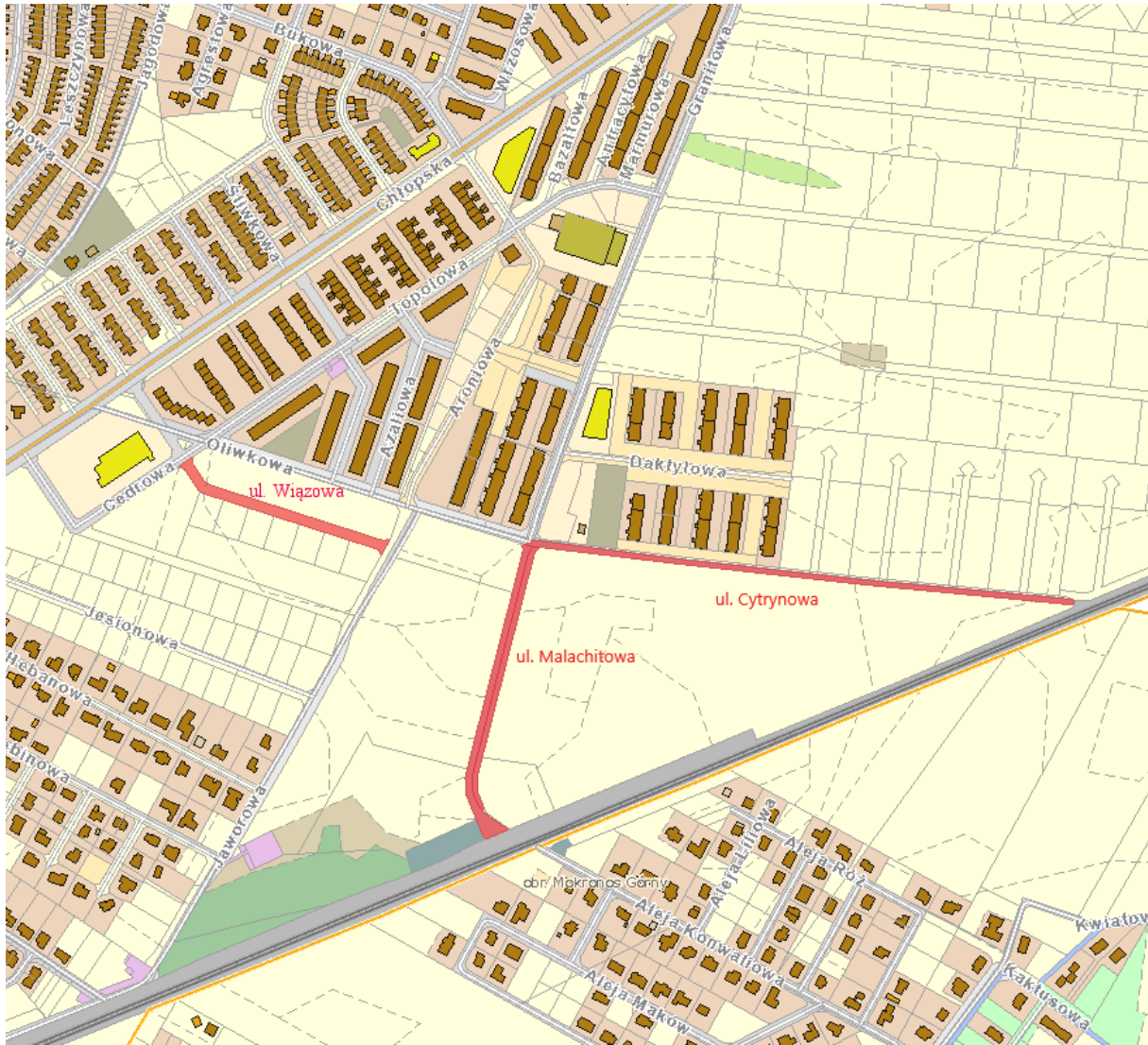

## UZASADNIENIE

Zgodnie z art. 18 ust. 2 pkt 13 ustawy z dnia 8 marca 1990 r. o samorządzie gminnym (t.j. Dz. U. 2024 r., poz. 1465 ze zm.), podejmowanie uchwał, w sprawie nazw ulic, placów publicznych, mostów oraz wznoszenia pomników przyrody, należy do wyłącznej kompetencji właściwości rady gminy.

Ustalenie nowych nazw ulic, będących przedmiotem niniejszej uchwały wiąże się z potrzebą zapewnienia prawidłowej i czytelnej numeracji porządkowej, nieruchomości przeznaczonych pod zabudowę, zgodnie z zasadami wynikającymi z Rozporządzenia Ministra Rozwoju, Pracy i Technologii z dnia 21 lipca 2021 r. w sprawie ewidencji miejscowości, ulic i adresów (Dz. U. 2021 r., poz. 1368).

Drogi, którym proponuje się nadać nazwy, są drogami gminnymi.

Wniosek wraz z propozycjami nadania nazw ulic Cytrynowa, Malachitowa, Wiązowa został złożony przez Radę Sołecką Osiedla Leśnego w Smolcu.

Proponowane nazwy ulic: Cytrynowa, Malachitowa, Wiązowa uzyskały pozytywną opinię zebrania wiejskiego wsi Smolec.

Należy zwrócić szczególną uwagę, iż nadanie nazwy ulicy służy bezpieczeństwu mieszkańców oraz określa lokalizację nieruchomości m.in. służbom ratowniczym.

Mając na uwadze powyższe, podjęcie niniejszej uchwały jest w pełni zasadne.